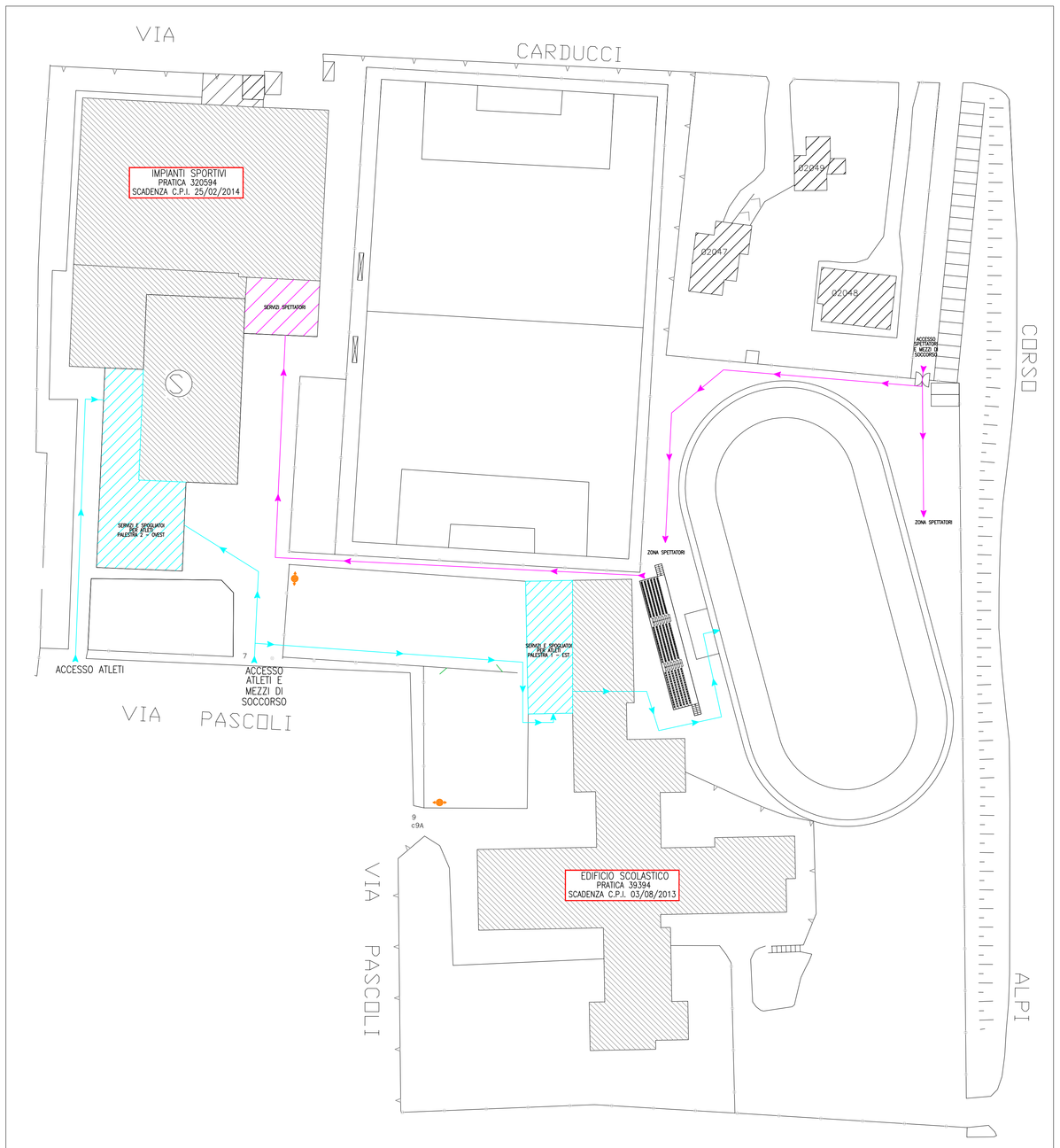

PLANIMETRIA GENERALE - Scala 1:500

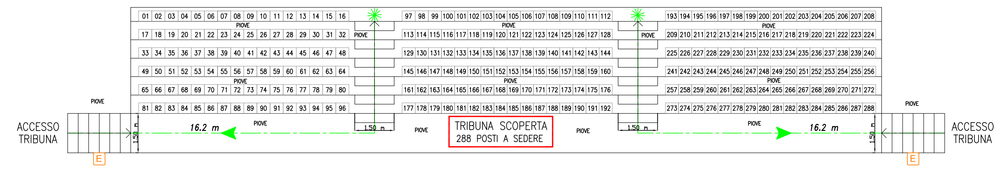

PARTICOLARE PIANTA TRIBUNA PISTA PATTINAGGIO A ROTELLE - Scala 1:100

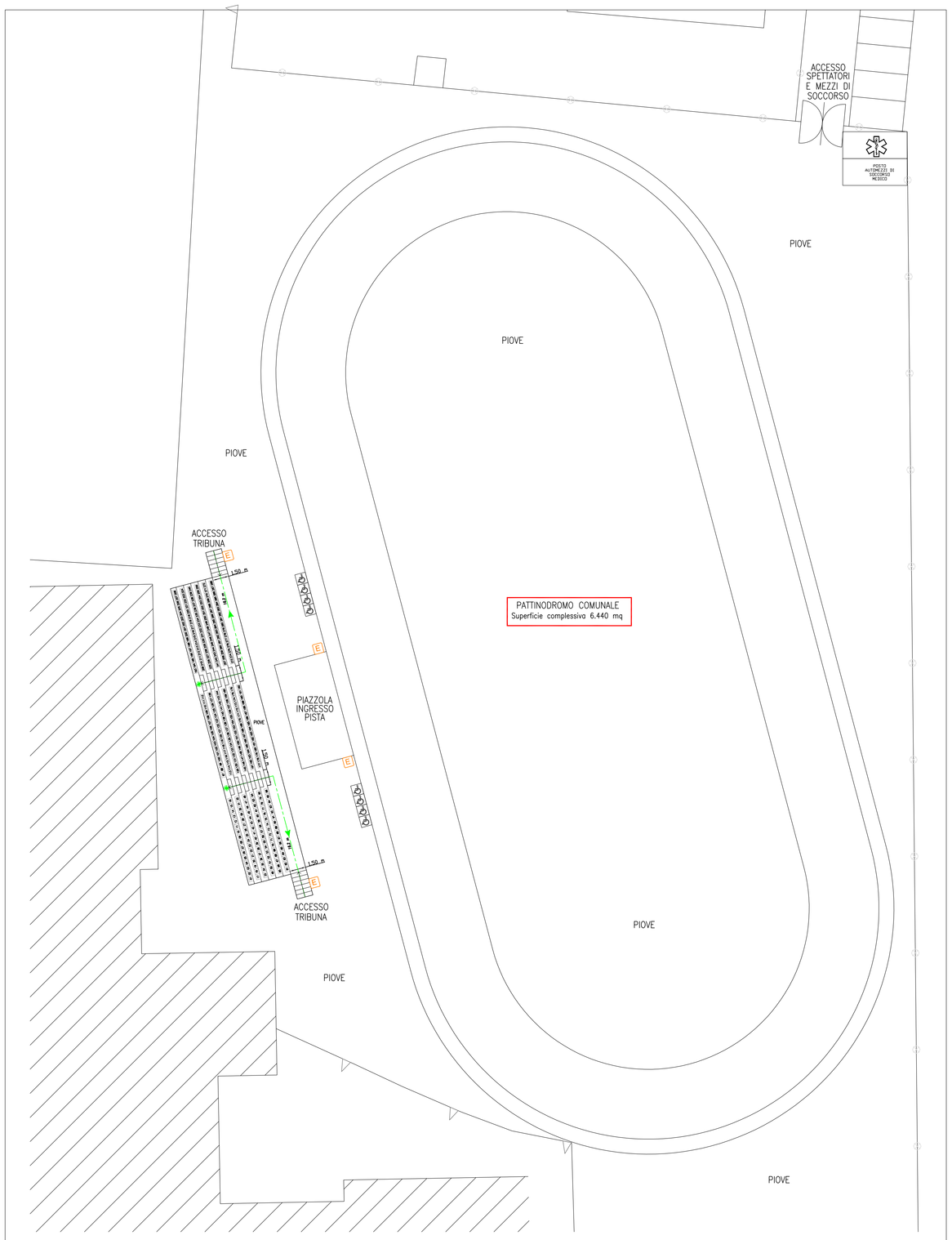

PIANTA PISTA PATTINAGGIO A ROTELLE - Scala 1:200

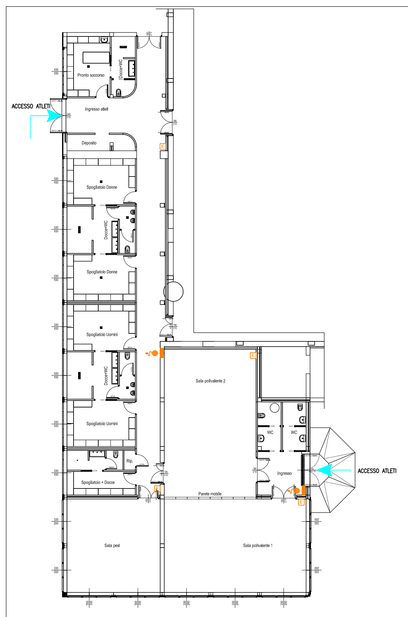

SERVIZI E SPOGLIATOI PER ATLETI PALESTRA 2 - OVEST

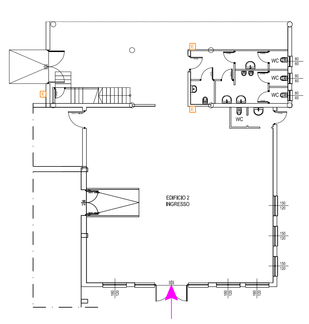

SERVIZI SPETTATORI

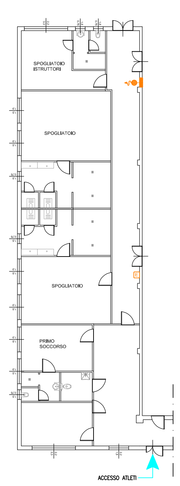

SERVIZI E SPOGLIATOI PER ATLETI PALESTRA 1 - EST

PARTICOLARI SERVIZI E SPOGLIATOI - Scala 1:200

Legenda

- E — ESTINTORE PORTATILE A POLVERE DA KG 6, CON CLASSE ESTINGUENTE SUPERIORE A 21A e 89 BC.
- CASSETTA ANTINCENDIO UNI 45, COMPLETA DI RUBINETTO, MANICHETTA DA MT 25, LANCIA PLURIGETTO, CONFORMI ALLA UNI EN 671-2.
- COLONNINA ANTINCENDIO, DN 80, CON DUE ATTACCHI UNI 45 E ATTACCO MOTOPOMPA UNI 70, CONFORME ALLA 9485.
- X m — PERCORSO DI FUGA TRIBUNA SPETTATORI
- PERCORSO SPETTATORI
- PERCORSO ATLETI

NORD

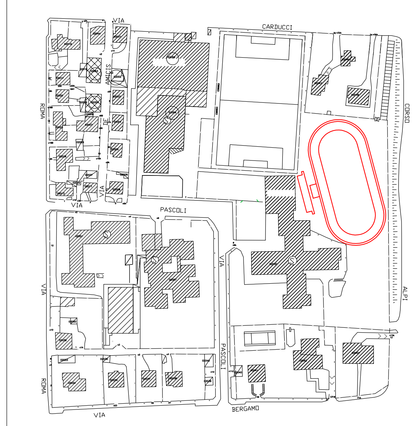

ESTRATTO AEROFOTOGRAMMETRICO
Scala 1:2000

FIRMA COMMITTENTE PER PRESA VISIONE ED APPROVAZIONE DEL PRESENTE ELABORATO GRAFICO. LO STESSO SI RIFERISCE AL PARERE DI CONFORMITA' ANTINCENDIO DA SOTTOPORRE AI VV.F.
A PROGETTO APPROVATO, LA COMMITTENZA E' TENUTA A RICHIEDERE L'ISTANZA DI SOPRALLUOGO DOPO AVER ESEGUITO I LAVORI RICHIESTI E ADEMPIUTO ALLE EVENTUALI PRESCRIZIONI DEI VV.F.

COMANDO VV.F. DI MILANO

STUDIO TERMOTECNICO DI POLETTI MASSIMILIANO
VIA MARENZI, 2 - 24123 - BERGAMO -
TEL. 035/4128240 FAX. 035/4128460
E-MAIL: info@studiopoletti.it
SITO WEB: www.studiopoletti.it

IL PROFESSIONISTA

PROPRIETA': COMUNE DI BELLUSCO
PIAZZA F.LLI KENNEDY, 1
20882 BELLUSCO (MB).

UBICAZIONE IMMOBILE':
PATTINODROMO
VIA CARDUCCI,
20882 BELLUSCO (MB).

PROGETTO ESECUTIVO
ESTRATTO AEROFOTOGRAMMETRICO
PLANIMETRIA GENERALE
PIANTA PISTA PATTINAGGIO
A ROTELLE

OGGETTO: PARERE DI CONFORMITA' ANTINCENDIO

DISEGNO NUMERO 01

COMMESSA N°033/13 | SCALA --- | DATA 25/03/2012

ELABORATO GRAFICO ATTINENTE ALLA PROGETTAZIONE ANTINCENDIO.
QUESTO ELABORATO E' DI PROPRIENTA' DELLO STUDIO POLETTI E NON E' CEDIBILE A TERZI NE' RIPRODUCIBILE SENZA SPECIFICA AUTORIZZAZIONE.